

ESTRATTO CARTA TOPOGRAFICA I.G.M. IN SCALA 1:25.000

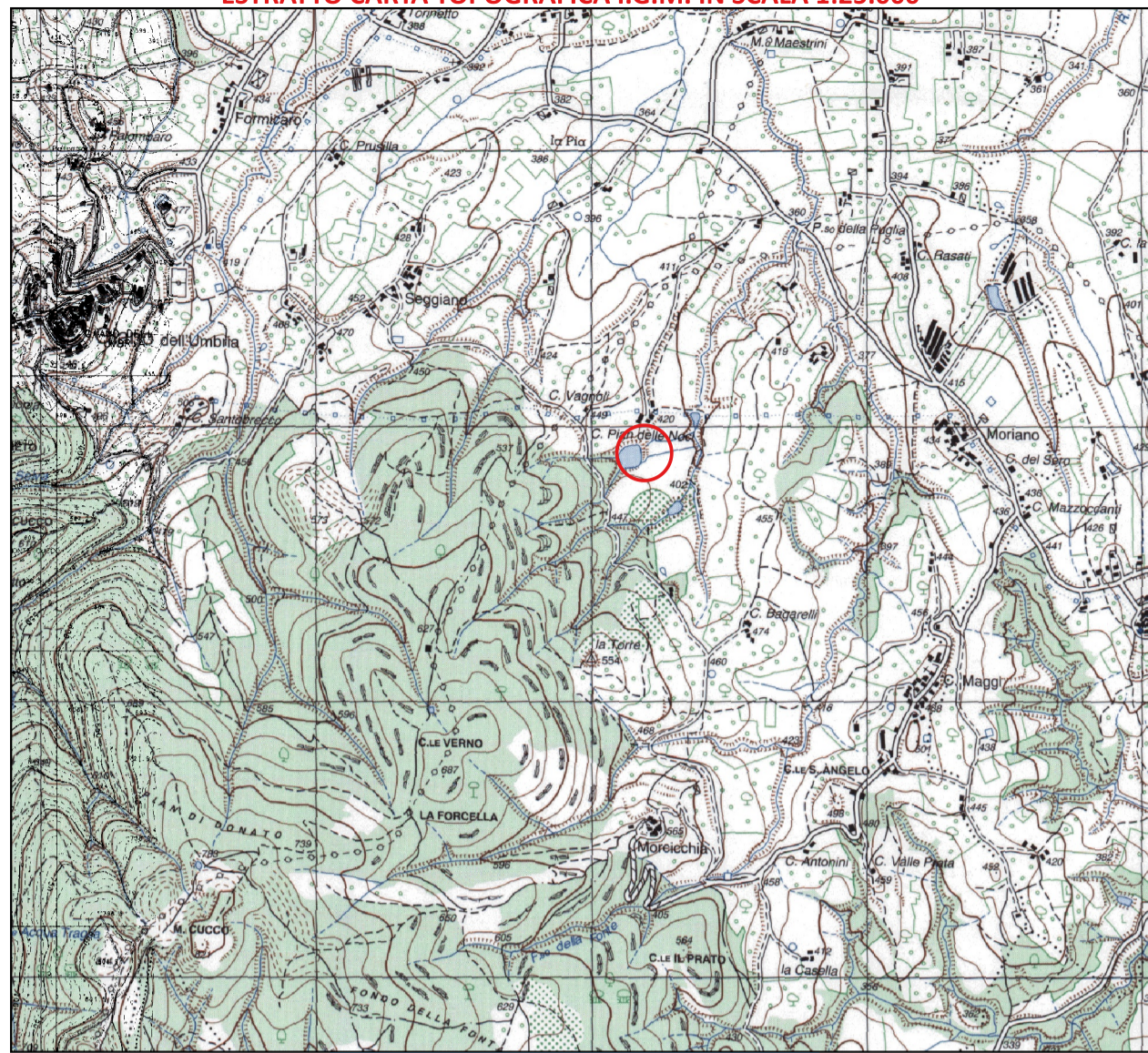

FOGLIO N° 323 SEZIONE II - "MONTEFALCO"

ESTRATTO C.T.R. SEZIONE 323160 "COLLE DEL MARCHESE" SCALA 1:10.000

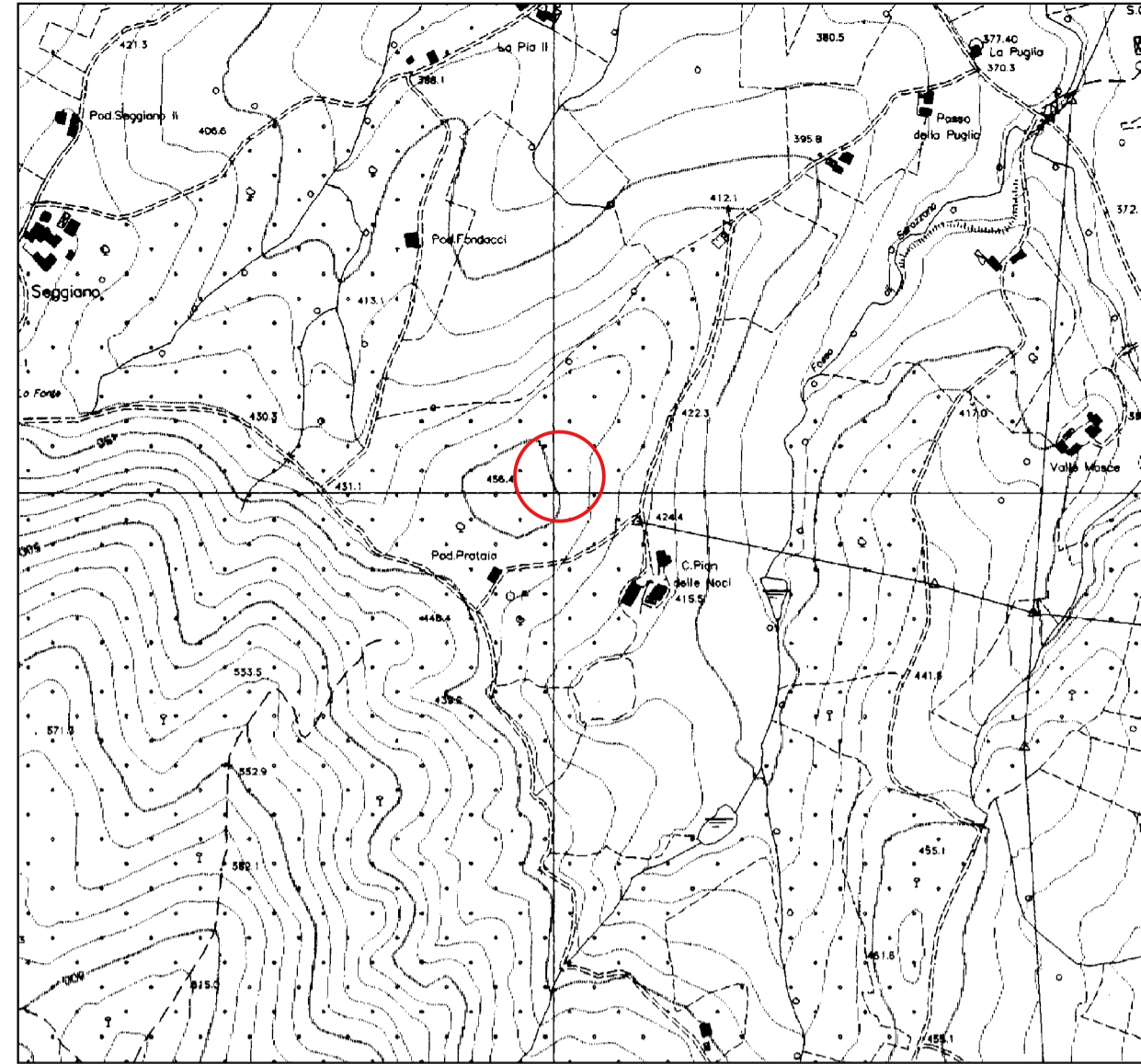

CARTA GEOLOGICA VETTORIALE FOGLIO 323160 "COLLE DEL MARCHESE" SCALA 1:10.000

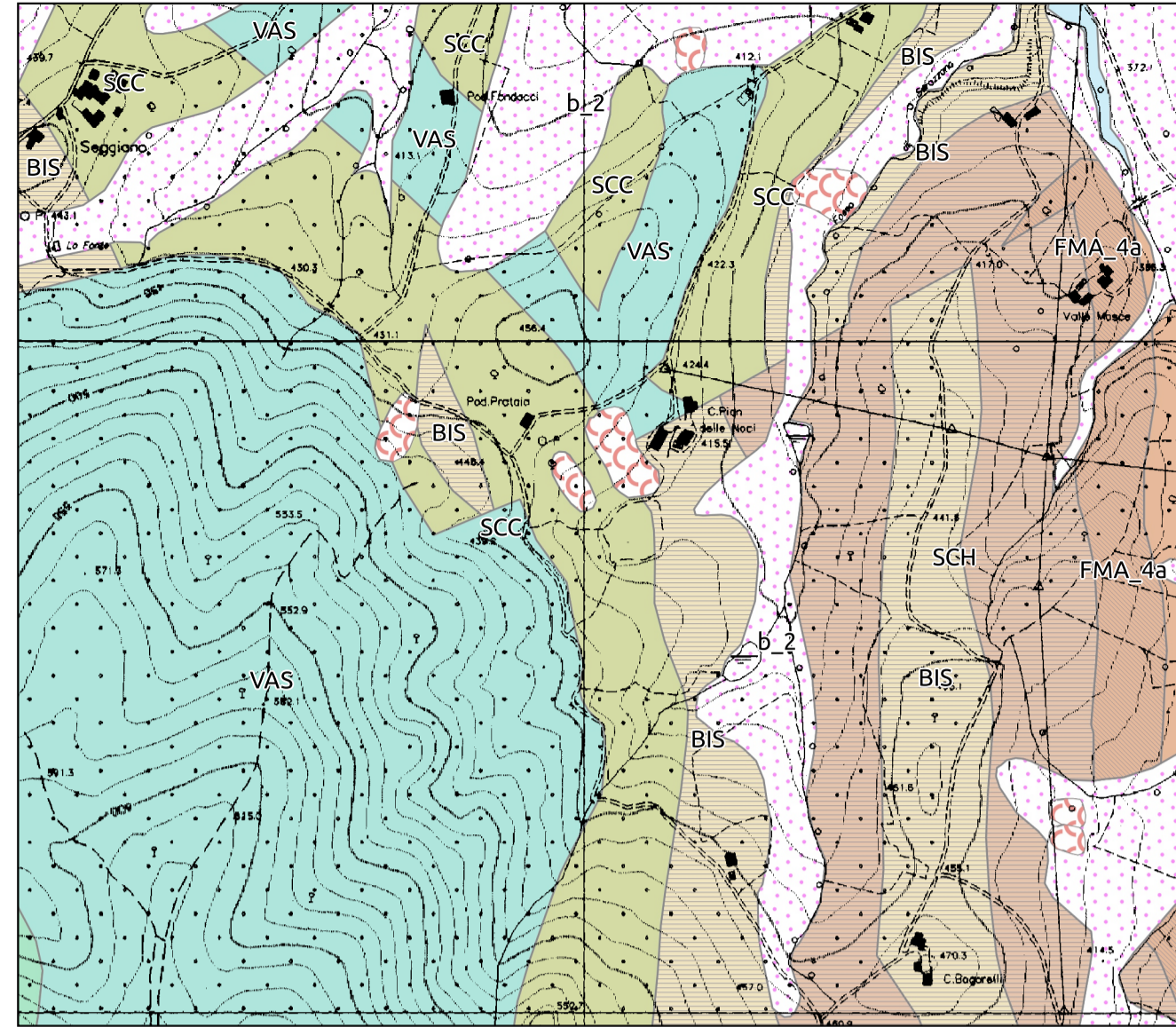

CARTA GEOLOGICA VETTORIALE

	a1:1a - Depositi di Fiume antica
	b1 - Depositi alluvionali
	b2 - Depositi colluviali
	CMA - Substrato di Colli del Marchese
	FMA_4b - Marnoso arenacea romagnola - Membro di Galatola
	FMA_4a - Marnoso arenacea romagnola - Membro di Galatola
	SCH - Schlier
	BS - Basico
	SCC - Scaglia Chiara
	VAS - Scaglia Variegata
	SAA - Scaglia Rossa

* - Vedi nota in Relazione Geologica

CARTA DELLA PREDISPOSIZIONE AL DISSESTO IN SCALA 1:10.000

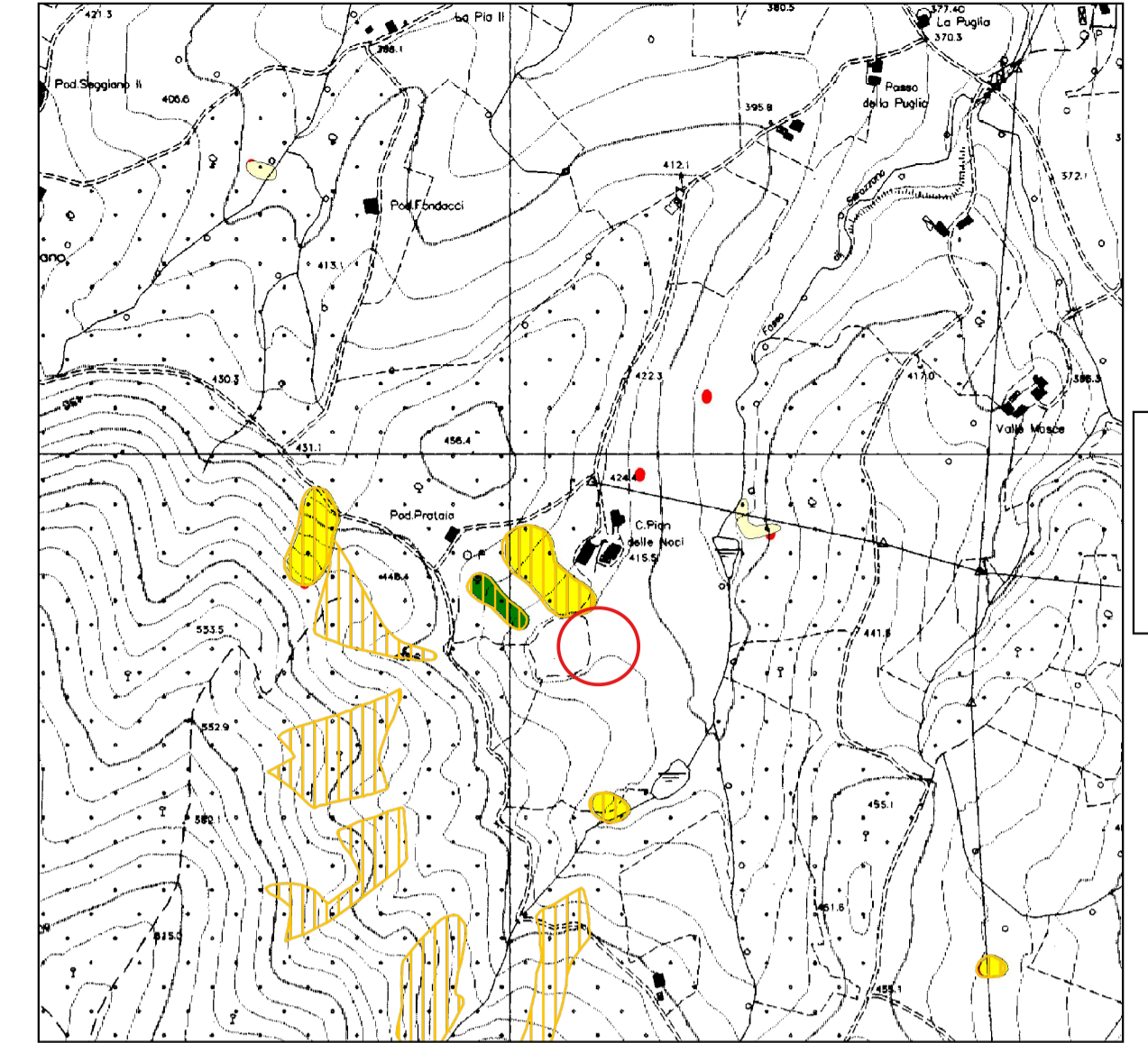

	MOLTO ELEVATA
	ELEVATA
	MEDIA
	MODERATA
	SITO DI ATTEN.
	N.D.
	ALTRO

PRG VIGENTE

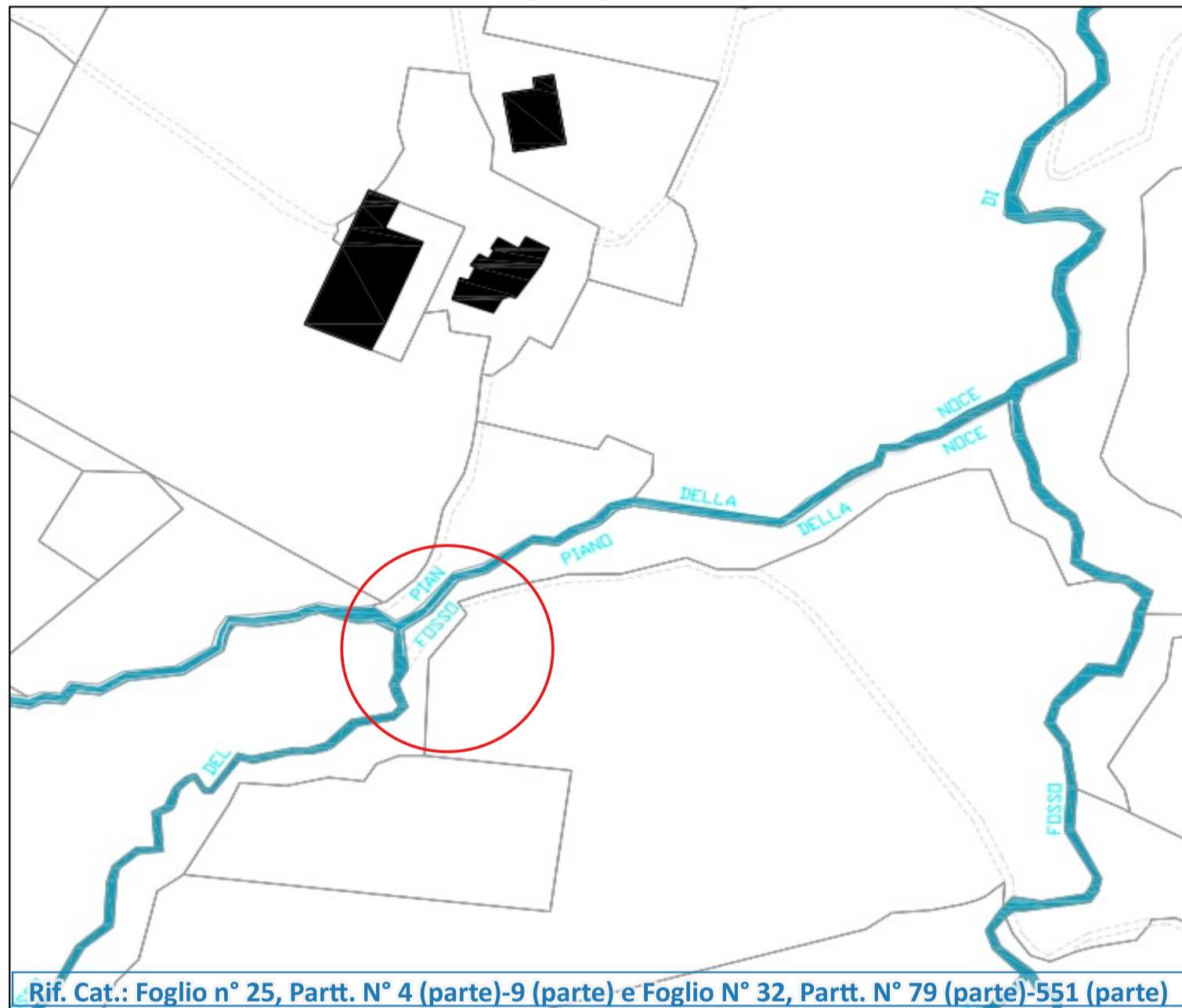

Rif. Cat.: Foglio n° 25, Partt. N° 4 (parte)-9 (parte) e Foglio N° 32, Partt. N° 79 (parte)-551 (parte)

VARIANTE GENERALE

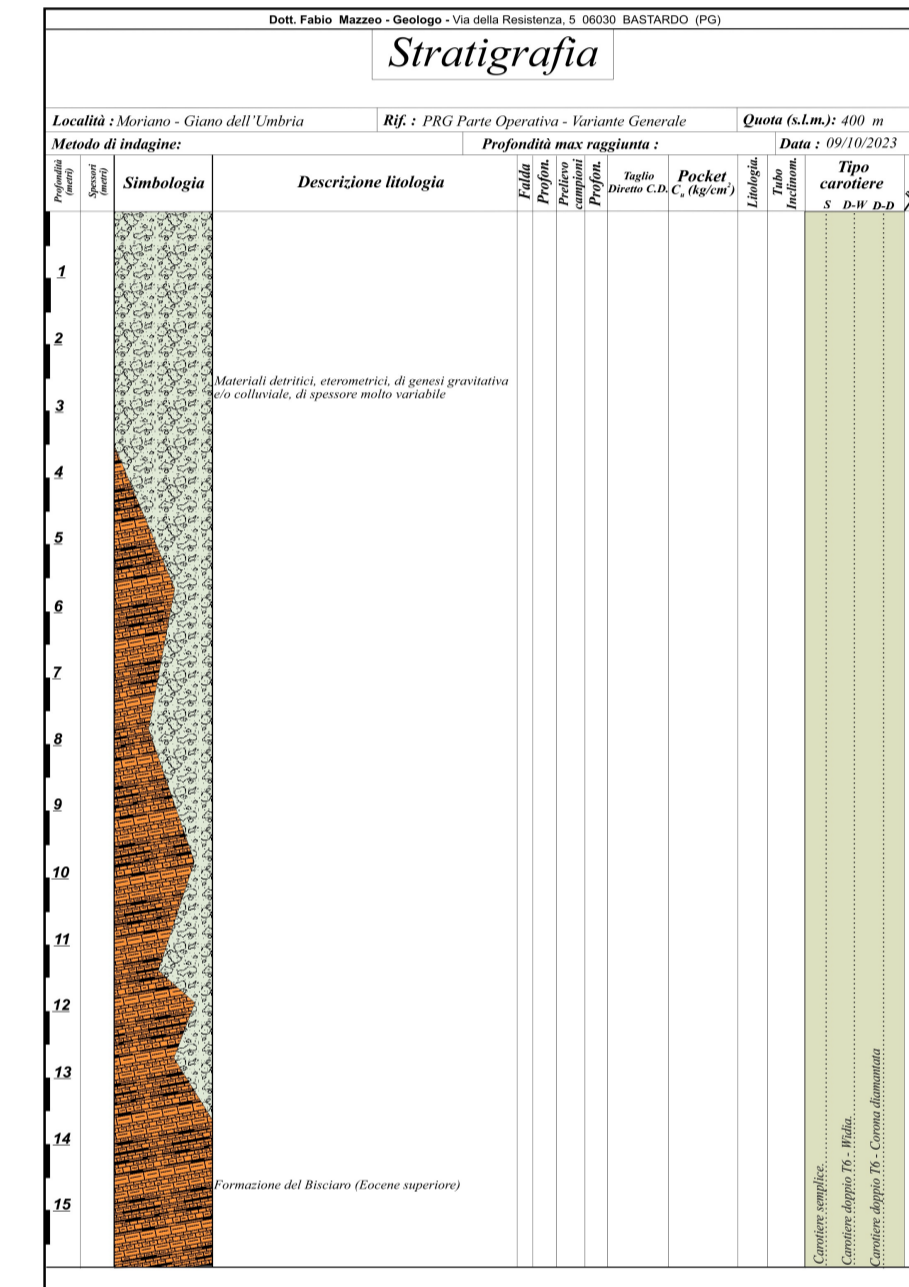
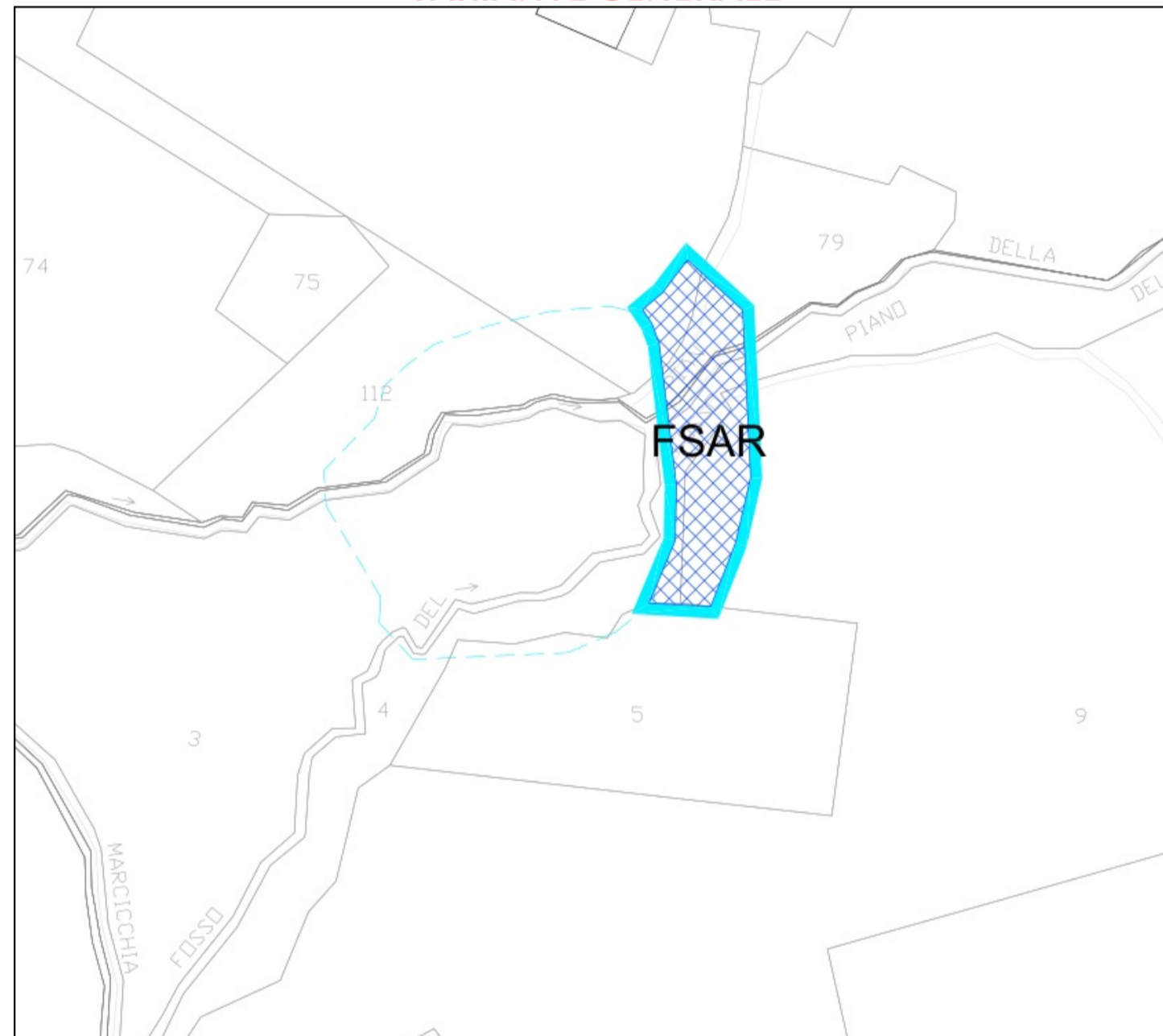

COMUNE DI GIANO DELL'UMBRIA
REGIONE DELL'UMBRIA
PROVINCIA DI PERUGIA

PIANO REGOLATORE GENERALE
PARTE OPERATIVA

Variante Generale

RELAZIONE GEOLOGICA E SUGLI ASPETTI SISMICI
ai sensi del R.R. n° 2/2015, Art. 110, comma 1, lettera "b"

TAVOLA «D»
MORIANO

OTTOBRE 2023

Adottato con:
Atto n° _____ del ____/____/____

Esame Osservazioni:
Atto di C.C. n° _____ del ____/____/____

Approvato:
Atto di C.C. n° _____ del ____/____/____

Visto:
IL SINDACO
Avv. Manuel Petruccioli

Il Responsabile del Settore Urbanistico
 Dott. Massimo Zampedri

Dott. Geol. Fabio Mazzeo
A.P.C. CERTIFICATO
FABIO MAZZEO
ALBO 124
UMBRIA